M400

ATM-LEVAGE
Location de grues, mini-grues & nacelles

M400

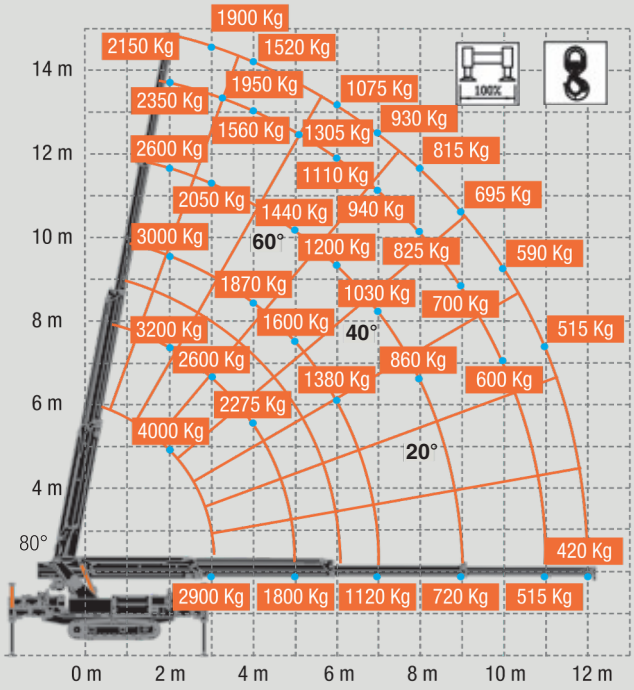

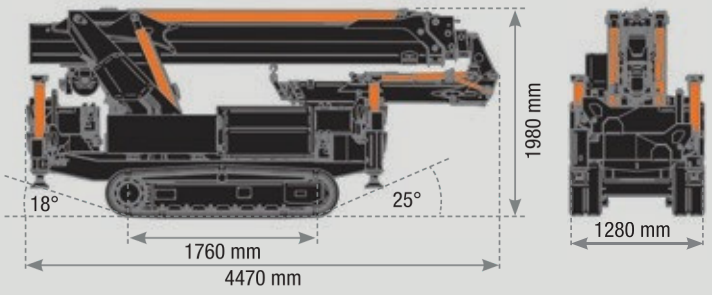

1,6 Ton Pick and Carry

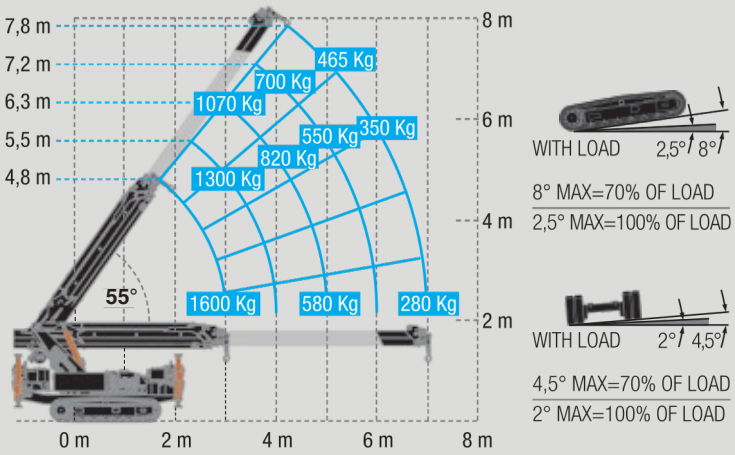

M400+ Jib

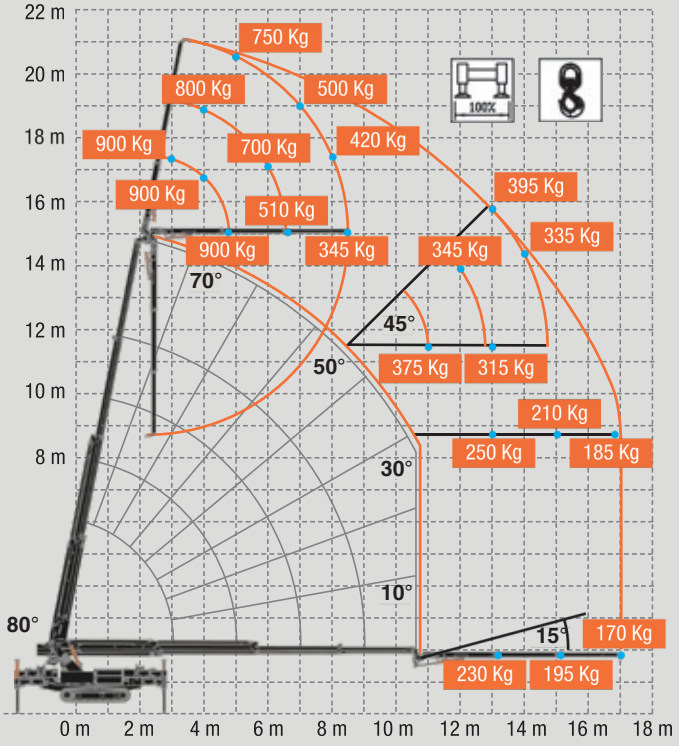

M400 + Cestello/Nacelle

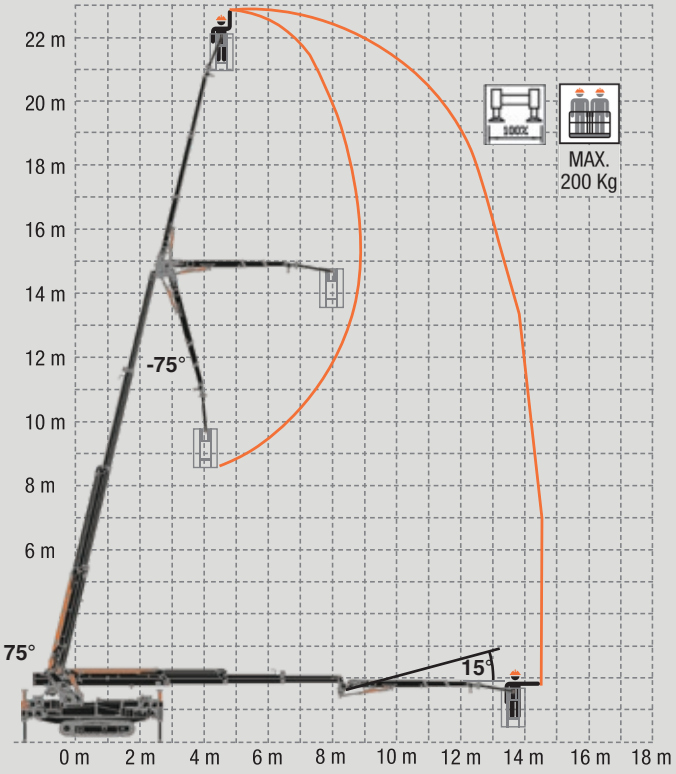

0146810706 0603004476 atmlevage@groupeatm.fr

ATM-LEVAGE

Location de grues, mini-grues & nacelles

M400

M RANGE



Dimensioni / Dimensions (H x W x L): 1,96 x 1,20 x 4,25 m	
Peso (esclusi accessori) / Poids (hors accessoires): 4300 Kg	
Capacità di sollevamento / Capacité de levage: 4000 kg	
Raggio massimo di lavoro / Portée Maxi: 17,00 m	
Altezza massima di sollevamento con jib idraulico (dal terreno) Hauteur Maxi sous crochet avec Jib hydraulique (du sol): 21,10 m	
Altezza massima di sollevamento (sotto terra) Hauteur Maxi sous crochet (souterrain): -53,5 m	

M400. Gru Cingolata Compatta.

M400 non è solo un'eccezionale gru compatta cingolata, ma anche un'instancabile gru Pick & Carry capace di muoversi con precisione millimetrica in spazi strettissimi e sollevando fino a 1,6 tonnellate. Due gru in una e molto di più: la tecnologia innovativa degli stabilizzatori a doppie traverse incrociate conferisce alla gru maggiori possibilità di posizionamento, facilitando quindi l'impiego anche in situazioni operative considerate da sempre impossibili. Le dimensioni ed il peso contenuti, unite ad una grande manovrabilità, riducono enormemente i tempi di intervento aumentando la qualità e garantendo la totale sicurezza.
Potenza: - 2100 Kg di portata ad h 14,80 m, con braccio verticale - 750 Kg di portata ad h 21,10 m, con braccio e Jib verticali.

M400. Grue sur Chenilles Compacte.

La **M400** n'est pas seulement une grue sur chenilles compacte exceptionnelle, mais aussi une grue infatigable Pick & Carry capable de se déplacer avec une précision millimétrique dans des espaces très étroits et de soulever jusqu'à 1,6 tonne. Deux grues en une et bien plus: technologie les stabilisateurs innovants à double traverse offrent à la grue de plus grandes possibilités de positionnement, facilitant ainsi son utilisation même dans des situations de fonctionnement qui ont toujours été considérées comme impossibles. La petite taille et le poids, combinés à une grande maniabilité, réduisent considérablement les temps d'intervention, augmentent la qualité et garantissent une sécurité totale. **Puissance:** - Capacité de 2100 Kg à une hauteur de 14,80 m, avec bras vertical - Capacité de 750 kg à une hauteur de 21,10 m, avec bras vertical et Jib vertical.

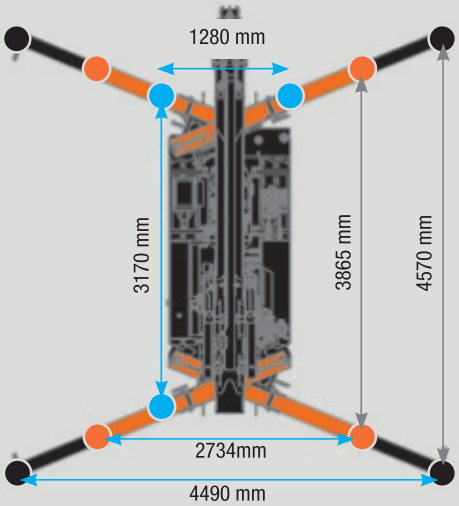



0146810706 0603004476 atmlevage@groupeatm.fr

DONNÉES TECHNIQUES

Capacité de levage **4 000 kg à 2,00 m**	Portée maximale **12,10 m**
Portée avec jib en option **17,00 m**	Hauteur sous crochet **14,80 m**
Hauteur avec jib en option **21,10 m**	Rotation de la grue **Continue · 1 tr/min**
Dimensions (H × l × L) **1 960 × 1 200 × 4 250 mm**	Poids hors accessoires **4 300 kg**
Stabilisation (dimensions max.) **Jusqu'à 4 490 × 4 570 mm**	Radiocommande **Scanreco CAN-Bus + écran**
Contrôle de charge **Électronique**	Treuil (en option) **1 000 kg · 60 m · 47 m/min**
Hydraulique **55 L/min · 200 bar**	Déplacement / pente **0 à 2 km/h · 25°**
Pression maximale au sol **0,41 kg/cm²**	Motorisation thermique **18,9 kW / 25,7 HP · 25 L**
Couple du moteur **64 Nm**	Moteur électrique (en option) **400 V · 5,5 kW**

ÉQUIPEMENTS

- Radiocommande LCD multifonction
- Prédisposition pour le treuil
- Contrôle continu des stabilisateurs
- Déplacement chenillé à 2 vitesses
- 4 points de grutage
- Autodiagnostic
- BG Connect
- Rotation continue
- Prédisposition pour le jib
- Stabilisation automatique
- Accélérateur manuel moteur thermique
- Limiteur électronique de charge
- Conformité EN 13000
- Smart Stability Control (SSC)
- Treuil hydraulique de 1 000 kg
- Poulies de tir (3e et 4e brins)
- Phare LED sur le bras principal
- 4 phares LED sur le châssis
- Moteur électrique 5,5 kW / 400 V
- Chenilles non marquantes
- Éclairage LED des stabilisateurs
- Dispositif de pliage automatique
- Crochets abaissés
- Plaques stabilisatrices
- Phare LED sur le jib
- Jib hydraulique (ouverture à 195°)
- Accélérateur thermique automatique
- Panier opérateur CE (2 personnes)
- Huile hydraulique biodégradable
- Motorisation batterie Li-ion (option)